

PROJETO DE EMENDA MODIFICATIVA Nº 016/2025
AO PROJETO DE LEI Nº 043/2025
(Lei Orçamentária Anual – Exercício de 2026)

APROVADO
Em 12 / 11 / 25
[Assinatura]
Presidente

Ementa:

Altera o Quadro de Detalhamento da Despesa (QDD) constante do Projeto de Lei da Lei Orçamentária Anual do Município de Sousa para o exercício de 2026, referente à dotação orçamentária da Câmara Municipal, atualizando o valor global de R\$ 10.394.000,00 para R\$ 13.011.980,00, com detalhamento por elemento de despesa.

A MESA DIRETORA DA CÂMARA MUNICIPAL DE SOUSA, no uso de suas atribuições legais e com fundamento no **art. 166, §3º, inciso I, da Constituição Federal**, no **art. 30, inciso I, da Lei Orgânica do Município de Sousa**, bem como nas disposições da **Lei Federal nº 4.320/1964** e da **Lei Complementar nº 101/2000 (Lei de Responsabilidade Fiscal)**, propõe a seguinte **Emenda Modificativa** ao Projeto de Lei da **Lei Orçamentária Anual – LOA 2026**:

Art. 1º Fica **modificado o Quadro de Detalhamento da Despesa (QDD)** da unidade orçamentária **11.010 – Câmara Municipal de Sousa**, passando o valor total de **R\$ 10.394.000,00 (dez milhões, trezentos e noventa e quatro mil reais)** para **R\$ 13.011.980,00 (treze milhões, onze mil e novecentos e oitenta reais)**, conforme o quadro comparativo a seguir:

QUADRO COMPARATIVO – QDD PODER LEGISLATIVO / EXERCÍCIO 2026

Ação / Programa	Elemento de Despesa	Descrição	Valor Original (R\$)	Valor Proposto (R\$)	Diferença (R\$)
01.031.2001.1002 – Ampliação e Reforma do Prédio da Câmara	4490.51	Obras e Instalações	200.000,00	400.000,00	+200.000,00
01.031.2001.2001 – Manutenção dos Encargos Sociais	3190.13	Obrigações Patronais	450.000,00	1.368.400,00	+918.400,00
	3190.92	Despesas de Exercícios Anteriores	550.000,00	200.000,00	-350.000,00

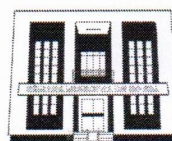

Ação / Programa	Elemento de Despesa	Descrição	Valor Original (R\$)	Valor Proposto (R\$)	Diferença (R\$)
01.031.0016.2002 – Amortização da Dívida Contratada	4690.92	Despesas de Exercícios Anteriores	4.402,00	5.000,00	+598,00
01.128.2001.2003 – Treinar, Aperfeiçoar e Capacitar Servidores	3390.14	Diárias – Civil	1.003,00	1.000,00	–3,00
	3390.30	Material de Consumo	4.402,00	5.000,00	+598,00
	3390.32	Material, Bem ou Serviço para Distribuição Gratuita	3.816,00	4.000,00	+184,00
	3390.33	Passagens e Despesas com Locomoção	2.936,00	3.000,00	+64,00
	3390.36	Outros Serviços de Terceiros – Pessoa Física	4.402,00	5.000,00	+598,00
	3390.39	Outros Serviços de Terceiros – Pessoa Jurídica	12.162,00	5.000,00	–7.162,00
01.031.2001.2004 – Manutenção das Atividades da Câmara	3190.11	Vencimentos e Vantagens Fixas – Pessoal Civil	5.115.000,00	6.220.000,00	+1.105.000,00

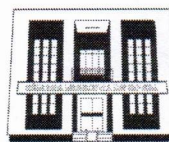

Ação / Programa	Elemento de Despesa	Descrição	Valor Original (R\$)	Valor Proposto (R\$)	Diferença (R\$)
	3190.13	Obrigações Patronais	453.269,00	300.000,00	-153.269,00
	3190.16	Outras Despesas Variáveis – Pessoal Civil	2.936,00	3.000,00	+64,00
	3190.91	Sentenças Judiciais	2.751,00	3.000,00	+249,00
	3190.92	Despesas de Exercícios Anteriores	2.936,00	3.800,00	+864,00
	3390.14	Diárias – Civil	25.239,00	68.400,00	+43.161,00
	3390.30	Material de Consumo	270.000,00	445.500,00	+175.500,00
	3390.31	Premiações Culturais e Artísticas	4.402,00	5.000,00	+598,00
	3390.33	Passagens e Despesas com Locomoção	4.400,00	15.900,00	+11.500,00
	3390.35	Serviços de Consultoria	240.000,00	300.000,00	+60.000,00
	3390.36	Outros Serviços de Terceiros – Pessoa Física	119.819,00	306.000,00	+186.181,00
	3390.39	Outros Serviços de Terceiros –	1.700.000,00	1.100.000,00	-600.000,00

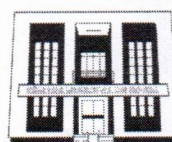

Ação / Programa	Elemento de Despesa	Descrição	Valor Original (R\$)	Valor Proposto (R\$)	Diferença (R\$)
		Pessoa Jurídica			
	3390.91	Sentenças Judiciais	1.000,00	800,00	-200,00
	3390.92	Despesas de Exercícios Anteriores	15.000,00	16.000,00	+1.000,00
	3390.93	Indenizações e Restituições	943.410,00	1.500.000,00	+556.590,00
	4490.52	Equipamentos e Material Permanente	230.515,00	700.000,00	+469.485,00
01.031.2001.2005 – Aportes a Pensionistas e Inativos	3190.03	Pensões do RPPS e do Militar	30.200,00	28.180,00	-2.020,00
TOTAL GERAL			10.394.000,00	13.011.980,00	+2.617.980,00

Art. 2º Servirá de recurso para cobertura da emenda modificativa o crédito de que trata o art. 1º, na forma do art. 43, § 1º, inciso III, da Lei Federal no 4.320, de 17 de março de 1964, os resultantes de anulação parcial ou total de dotações orçamentárias e a seguir especificadas:

22.010	SECRETARIA MUNICIPAL DE TURISMO	
1500.1000	Recursos Livres (Ordinários)	
236951008 .2084	REALIZAÇÃO DE FESTIVIDADES E EVENTOS TRADICIONAIS	
3390.39	OUTROS SERVIÇOS DE TERCEIROS – PESSOA JURIDICA	1.000.000,00
22.090	SECRETARIA MUNICIPAL DE INFRAESTRUTURA	

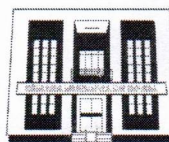

1500.1000	Recursos Livres (Ordinários)	
151222006.2074	MANUTENÇÃO DAS ATIVIDADES DA SECRETARIA MUNICIPAL DE INFRAESTRUTURA	
3390.39	OUTROS SERVIÇOS DE TERCEIROS – PESSOA JURIDICA	1.617.980,00
	TOTAL	2.617.980,00

Art. 3º Os valores propostos nesta Emenda deverão integrar o **Quadro de Detalhamento da Despesa** da Lei Orçamentária Anual de 2026, mantendo-se inalteradas as fontes de recursos e a classificação funcional programática.

Art. 4º Esta Emenda entra em vigor na data de sua aprovação, produzindo efeitos a partir de 1º de janeiro de 2026.

Sala das Sessões da Câmara Municipal de Sousa
Em, 12 de novembro de 2025

AMANDA OLIVEIRA DA SILVEIRA MARQUES DANTAS	
ABEL SALES DE SOUSA	FRANCISCO GEORGE SUCUPIRA BARBOSA
ALYSON ALVES ARAÚJO	JEFFERSON LINHARES DE ARAÚJO
ANANIAS VIEIRA DE ALMEIDA	JOHANNA DINAH A. DE C. MARQUES ESTRELA
ASSIS ESTRELA DE OLIVEIRA	LUCIANO FERREIRA JUNIOR
DELANI GLEDSON ALVES	MÁRCIO GOMES DE MORAIS
DENIS FORMIGA SARMENTO	ODAIR JOSÉ DA SILVA
DIÓGENES FERREIRA DA SILVA	RADAMÉS GÊNESIS MARQUES ESTRELA



CÂMARA MUNICIPAL DE SOUSA

R. Nabor Meira, Nº 17 Centro de Sousa - PB Cep 58800-310 BRASIL

Tel: (83) 3521-1509

<http://www.camarasousa.pb.gov.br>

Legislatura 2025-2028

SESSÃO:	19ª SESSÃO ORDINÁRIA DO 2º PERÍODO ORDINÁRIO DE 2025		
MATÉRIA:	EMENDA MODIFICATIVA		
INSTITUIÇÃO:	Câmara Municipal de Sousa	NÚMERO:	016/2025
PROPOSITOR:	Todos o Vereadores da Câmara	DATA:	12/11/2025
P. DA SESSÃO:	AMANDA SILVEIRA	HORA:	17:46
TIPO VOTAÇÃO:	MAIORIA SIMPLES	PRESENTES:	14

VEREADOR	PARTIDO	PRESENÇA	VOTO
AMANDA SILVEIRA	PSB	PRESENTE	
DIOGENES FERREIRA	PSD	PRESENTE	SIM
TEKIN LINHARES	SD	PRESENTE	SIM
GEORGE SUCUPIRA	PSD	PRESENTE	SIM
RADAMÉS ESTRELA	PSB	PRESENTE	SIM
JR DE ZILDA	PSB	AUSENTE	AUS
ABEL SALES	PSB	PRESENTE	SIM
DENIS FORMIGA	PSB	PRESENTE	SIM
DELANI GLEDSON	PSB	PRESENTE	SIM
ODAIR JOSÉ	PT	PRESENTE	SIM
MARCIO DAS BANCAS	SD	PRESENTE	SIM
JOHANNA ESTRELA	PDT	PRESENTE	SIM
ASSIS ESTRELA	PDT	PRESENTE	SIM
ANANIAS VIEIRA	MDB	PRESENTE	SIM
ALYSON ALVES	PL	PRESENTE	SIM

APROVADO

SIM

13

NÃO

0

ABS

0

TURNO:

Turno

TRAMITE:

Ementa:

PRESIDENTE DA SESSÃO

Proposta de Emenda Modificativa nº 016/2025, de autoria dos Vereadores: Amanda Silveira, Abel Sales, Alyson Alves, Ananias Vieira, Assis Estrela, Delani Gledson, Denis Formiga, Diógenes Ferreira, George Sucupira, Jefferson Linhares, Johanna Estrela, Luciano Júnior, Marcio Gomes, Odair José e Radamés Estrela, apresentada ao Projeto de Lei Ordinária nº 043/2025, de autoria do Poder Executivo Municipal, que estima a Receita e fixa a Despesa do Município de Sousa, para o exercício financeiros de 2026.