

**PROPOSTA DE EMENDA PARLAMENTAR IMPOSITIVA
INDIVIDUAL nº 002/2025 AO PROJETO DE LEI Nº 0043/2025**

Autor:

Vereador Assis Estrela de Oliveira

APROVADO
Em 12/11/25

Presidente

Justificativa

Em cumprimento ao que dispõe o **Artigo 104-A** e seus parágrafos da **Lei Orgânica do Município de Sousa**, e em conformidade com o disposto no **§9º do Artigo 166 da Constituição Federal**, o vereador que esta subscreve apresenta a presente **Emenda Parlamentar Impositiva Individual**, ao Projeto de Lei nº 0043/2025, que estima a receita e fixa as despesas do Município de Sousa para o exercício de 2026.

A presente proposição tem como objetivo **garantir o fortalecimento de ações sociais, estruturais e de saúde pública**, atendendo demandas legítimas da população sousense e contribuindo para a descentralização e eficiência na aplicação dos recursos públicos.

Art. 1º - Altera a redação do Projeto de Lei nº 0043/2025, para acrescentar as seguintes emendas impositivas ao quadro orçamentário:

22.702	SECRETARIA MUNICIPAL DE ESPORTE E LAZER	
1500.1000	Recursos Livres (Ordinário)	
278121012.1229	Contribuição ao Sousa Esporte Clube para Construção do CT - EPI	
3350.41	Contribuições	20.000,00
22.080	SECRETARIA MUNICIPAL DE ASSISTÊNCIA SOCIAL	
1500.1000	Recursos Livres (Ordinário)	
082441002.1217	Contribuição CAV - Centro de Amparo a Velhice Jesus Maria José - EPI	
3350.41	Contribuições	18.000,00
1500.1000	Recursos Livres (Ordinário)	
082441002.1218	Contribuição ao Centro de Educação Especial Integrado Geny Ferreira - EPI	
3350.41	Contribuições	15.000,00
1500.1000	Recursos Livres (Ordinário)	
082441002.1219	Contribuição a Comunhão Espírita Cristã a Casa do Caminho - EPI	
3350.41	Contribuições	5.000,00

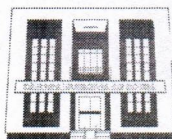

1500.1000	Recursos Livres (Ordinário)	
082441002.1246	Contribuição a Associação de Proteção aos Animais de Sousa - (APAS) - EPI	
3350.41	Contribuições	5.000,00
1500.1000	Recursos Livres (Ordinário)	
082441002.1247	Contribuição ao Projeto PROSALVI - Projeto Salvando Vidas - EPI	
3350.41	Contribuições	5.000,00
1500.1000	Recursos Livres (Ordinário)	
082441002.1248	Contribuição a Comunidade Jesus Pérola Preciosa - EPI	
3350.41	Contribuições	5.000,00
1500.1000	Recursos Livres (Ordinário)	
082441002.1255	Contribuição a Creche São Francisco	
33950.41	Contribuições	15.148,52
1500.1000	Recursos Livres (Ordinário)	
082441002.1256	Contribuição a Associação Bichinho Carente - EPI	
3350.41	Contribuições	3.000,00
22.120	SECRETARIA MUNICIPAL DE AGRICULTURA E MEIO AMBIENTE	
1500.1000	Recursos Livres (Ordinário)	
206061013.1262	Contribuição ao Sindicato dos Trabalhadores Rurais de Sousa - EPI	
3350.41	Contribuições	3.000,00
1500.1000	Recursos Livres (Ordinário)	
206061013.1250	Contribuição a Associação da Comunidade Rural dos Macacos - EPI	
3350.41	Contribuições	18.000,00
22.701	FUNDO MUNICIPAL DE SAÚDE	
1500.1002	Recursos não Vinculados de Impostos - Saúde	
103021004.1222	Contribuição ao Hospital Napoleão Laureano de Sousa-PB - EPI	
3350.41	Contribuições	112.148,52
	TOTAL GERAL	224.297,04

Art. 2º - Servirão de recursos para cobertura da emenda proposta, os provenientes da seguinte rubrica orçamentária:

22.090	SECRETARIA MUNICIPAL DE INFRAESTRUTURA	
1500.1000	Recursos Livres (Ordinário)	
151222006.2074	Manutenção das Atividades da Secretaria Municipal de Infraestrutura	
3390.30	Material de Consumo	112.148,52
22.701	FUNDO MUNICIPAL DE SAÚDE	
1500.1002	Recursos não Vinculados de Impostos - Saúde	



CÂMARA
MUNICIPAL DE SOUSA
CASA OTACÍLIO GOMES DE SÁ

103011004.2106	Manutenção das Atividades da Secretaria Municipal de Saúde	
3190.11	Vencimentos e Vantagens Fixas - Pessoal Civil	56.074,26
3390.39	Outros Serviços de Terceiros - Pessoa Jurídica	56.074,26
	TOTAL GERAL	224.297,04

Art. 3º Esta Emenda entrará em vigor na data de sua publicação.

Câmara Municipal de Vereadores de Sousa-PB, em 04 de novembro de 2025.

ASSIS ESTRELA DE OLIVEIRA

VEREADOR



CÂMARA MUNICIPAL DE SOUSA

R. Nabor Meira, Nº 17 Centro de Sousa - PB Cep 58800-310 BRASIL

Tel: (83) 3521-1509

<http://www.camarasousa.pb.gov.br>

Legislatura 2025-2028

SESSÃO:	19ª SESSÃO ORDINÁRIA DO 2º PERÍODO ORDINÁRIO DE 2025		
MATÉRIA:	EMENDA IMPOSITIVA		
INSTITUIÇÃO:	Câmara Municipal de Sousa	NÚMERO:	0002/2025
PROPOSITOR:	ASSIS ESTRELA DE OLIVEIRA	DATA:	12/11/2025
P. DA SESSÃO:	AMANDA SILVEIRA	HORA:	17:48
TIPO VOTAÇÃO:	MAIORIA SIMPLES	PRESENTES:	14

VEREADOR	PARTIDO	PRESENÇA	VOTO
AMANDA SILVEIRA	PSB	PRESENTE	
DIOGENES FERREIRA	PSD	PRESENTE	SIM
TEKIN LINHARES	SD	PRESENTE	SIM
GEORGE SUCUPIRA	PSD	PRESENTE	SIM
RADAMÉS ESTRELA	PSB	PRESENTE	SIM
JR DE ZILDA	PSB	AUSENTE	AUS
ABEL SALES	PSB	PRESENTE	SIM
DENIS FORMIGA	PSB	PRESENTE	SIM
DELANI GLEDSON	PSB	PRESENTE	SIM
ODAIR JOSÉ	PT	PRESENTE	SIM
MARCIO DAS BANCAS	SD	PRESENTE	SIM
JOHANNA ESTRELA	PDT	PRESENTE	SIM
ASSIS ESTRELA	PDT	PRESENTE	SIM
ANANIAS VIEIRA	MDB	PRESENTE	SIM
ALYSON ALVES	PL	PRESENTE	SIM

APROVADO

SIM

13

NÃO

0

ABS

0

TURNO:

Turno

TRAMITE:

Ementa:

PRESIDENTE DA SESSÃO

Proposta de Emenda Parlamentar Impositiva Individual nº 002/2025, de autoria do Vereador, Assis Estrela, apresentada ao Projeto de Lei Ordinária nº 043/2025, de autoria do Poder Executivo Municipal, que estima a Receita e fixa a Despesa do Município de Sousa, para o exercício financeiros de 2026.